

Fecha	Día	Mes	Año	Hora de inicio	2:30 pm	Hora de finalización	4:10 pm
	02	03	2022				

ASISTENTES A LA REUNIÓN

Nombres y Apellidos	Dependencia/Entidad
SE ADJUNTA LISTA DE ASISTENCIA	SE ADJUNTA LISTA DE ASISTENCIA

OBJETIVO DE LA REUNIÓN

Solicitud de Ajuste al SIMAT para la captura e identificación de información de matrícula y establecimientos no oficiales de educación inicial, por parte de la Dirección de Primera Infancia.

TEMAS TRATADOS

1	Presentación RUPEI – Registro Único de Prestadores de Educación Inicial y propuesta de ajuste al SIMAT por parte de la Dirección de Primera Infancia.
2	Comentarios por parte de los asistentes con respecto a la propuesta presentada.
3	Conclusiones.

CONCLUSIONES/DECISIONES

Presentación RUPEI – Registro Único de Prestadores de Educación Inicial y propuesta de ajuste al SIMAT por parte de la Dirección de Primera Infancia:



La educación es de todos Mineducación

¿Qué es el RUPEI?



Registro Único de Prestadores de Educación Inicial RUPEI

Módulo del SIPI que busca identificar la oferta oficial y privada de prestadores y sus unidades/sedes que ofrecen Educación Inicial en todo el país.

1. Identificar la oferta privada de educación inicial en el territorio.
2. Orientar el fortalecimiento técnico del servicio (Foros, talleres, capacitaciones, etc.)
3. Orientar la prestación de la educación inicial en el territorio.

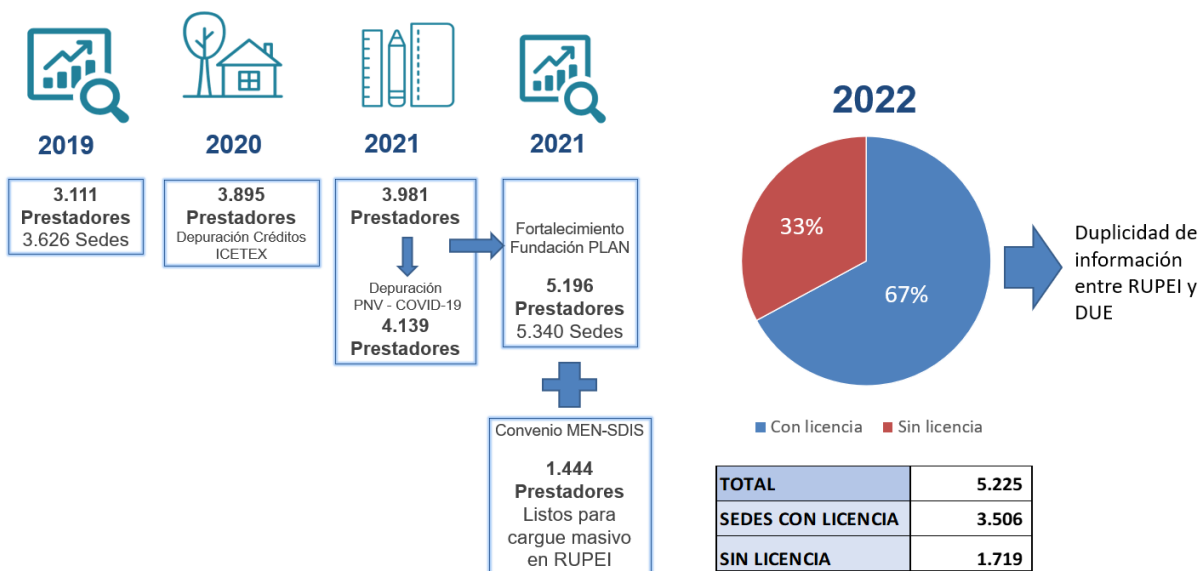
**ACTA DE REUNIÓN****Código: PM-FT-01****Versión: 04**Rige a partir de su publicación en
el SIG**Inscripción de prestadores en RUPEI****Cruce de reportes RUPEI con
Establecimientos y Sedes - DUE****CRUCE CON ESTABLECIMIENTOS - DUE**

PRESTADORES RUPEI COD_DANE	3.480
SECTOR	
OFICIAL	14
NO OFICIAL	3.459
No Cruzan	7
ESTADO	
ANTIGUO-ACTIVO	2.289
NUEVO-ACTIVO	1.099
CIERRE DEFINITIVO	63
CIERRE TEMPORAL	22
No Cruzan	7
NIVELES	
Preescolar	3.306
Preescolar y Primera Infancia	70
CARACTERIZACIÓN	
Jardín Infantil	479
LICENCIA	
CONDICIONAL	1.883
DEFINITIVA	988
RECONOCIMIENTO OFICIAL	6
REVISADA ACEPTADA	91
SIN REVISAR	505
No Cruzan	7

CRUCE CON SEDES - DUE

SEDES RUPEI COD_DANE	3.503
SECTOR	
OFICIAL	14
NO OFICIAL	3.478
No Cruzan	11
ESTADO	
ANTIGUO-ACTIVO	2.071
NUEVO-ACTIVO	1.339
CIERRE DEFINITIVO	61
CIERRE TEMPORAL	21
No Cruzan	11
NIVELES	
Preescolar	3.349
Preescolar y Primera Infancia	48

Pendiente depuración de la data reportada por los prestadores en el RUPEI, para confirmar que los códigos DANE registrados correspondan efectivamente a los establecimientos y sedes registrados en el DUE.



ACTA DE REUNIÓN

Código: PM-FT-01

Versión: 04

Rige a partir de su publicación en
el SIG



Ejemplo: Prestadores con licencia

Educación
inicial
("Semilleros",
"Párvulos",
etc.)

X

No se
registran los
niños y niñas
atendidos en
ningún
sistema

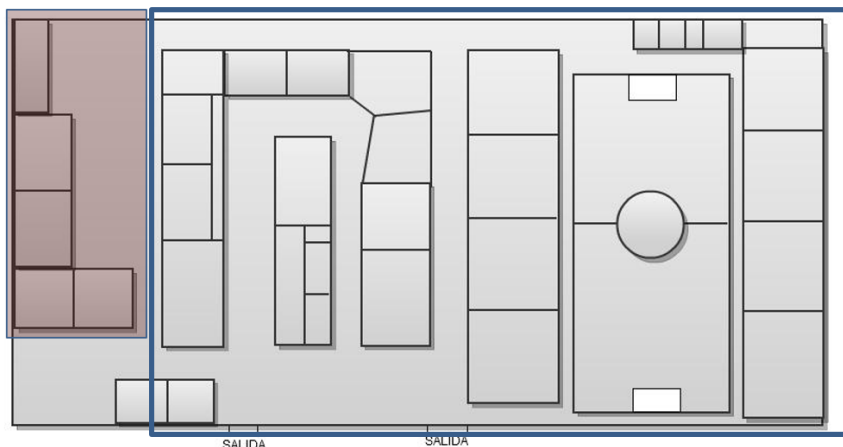

Colegio
preescolar
a 11°



Los niños y
niñas
atendidos
se reportan
en SIMAT



Objetivos



Aumentar eficiencia, control y calidad de la información de los servicios de educación inicial ofrecidos en establecimientos educativos con licencia de funcionamiento.

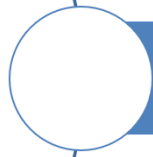

Identificar los niños y niñas atendidos en servicios privados de educación inicial para hacer seguimiento a su trayectoria educativa.



Optimizar la base de datos del RUPEI para cargar únicamente prestadores de educación inicial sin licencia (incluyendo Bogotá) y activar el reporte de niños y niñas atendidos.



La educación
es de todos

Mineducación

ACTA DE REUNIÓN

Código: PM-FT-01

Versión: 04

Rige a partir de su publicación en
el SIG



La educación
es de todos

Mineducación

Propuesta de ajuste 1 - Formulario Registro Establecimiento Educativo

Formulario Registro Establecimiento Educativo

Correo electrónico:

Calendario Escolar:

Género:

Manejo discapacidades:

Caracterización:

- ☐ Afrocolombianos
- ☐ Indígenas
- ☐ Población mayoritaria
- ☐ Religiosos
- ☐ Militares
- ☐ De la fuerza Armada
- ☐ Policía
- ☐ Bilingües
- ☐ Normal superior
- ☐ Jardín Infantil

Rector:

Tipo de documento Rector:

Número de Documento Rector:

Ofrece matrícula contratada?: ☐

Estado:

Prestador del Servicio:

Se propone incluir una variable adicional denominada **Servicio de Educación Inicial**, para caracterizar establecimientos que ofrecen servicio educativo para menores de 3 años (Sala Cuna, Caminadores, Párvulos, Semilleros, etc.)



La educación
es de todos

Mineducación

Propuesta de ajuste 2 - Formulario Registro Establecimiento Educativo

Detalle de Establecimiento Educativo

COLEGIO VEINTE DE JULIO (IED)

Datos Básicos

Secretaría: BOGOTÁ

Jerarquía: LOCALIDAD 4

Departamento: BOGOTÁ, D.C.

Municipio: BOGOTÁ, D.C.

Licencia: SIN REVISAR

Código DANE: 111001012033

Nombre Establecimiento: COLEGIO VEINTE DE JULIO (IED)

Sector: OFICIAL

Zona: URBANA

Dirección: KR 7 A 24 01 SUR

Barrio / Inspección: 20 DE JULIO

Teléfonos: 2721598 -- 3660830

Fax: 3660830

Página Web: cedveintedejulio4@educacionbogota.edu.co

Correo electrónico: cedveintedejulio4@educacionbogota.edu.co

Calendario Escolar: A

Género: MIXTO

Jornadas

- MAÑANA
- TARDE
- ÚNICA

Grados

- PREESCOLAR
 - JARDIN I / KINDER (-1)
 - PRE-JARDIN (-2)
 - JARDIN II / TRANSICIÓN (0)
- BÁSICA PRIMARIA
 - PRIMERO
 - SEGUNDO
 - TERCERO
 - CUARTO
 - QUINTO
- BÁSICA SECUNDARIA
 - SEXTO
 - SEPTIMO
 - OCTAVO
 - NOVENO
- MEDIA
 - DÉCIMO
 - ONCE

Especialidades

- ACADÉMICA

Modelos

- NIÑOS Y JOVENES
 - EDUCACIÓN

El campo **Primera Infancia** está disponible actualmente para establecimientos No Oficiales, pero el reporte de niños y niñas atendidos es muy bajo (sólo 70 EE).

Se propone cambiar el nombre por **Educación Inicial** tanto en DUE como en SIMAT, para que los establecimientos registren los niños y niñas atendidos en estos servicios.

Ajuste paralelo RUPEI - Registro de Niñas y Niños
Prestadores sin licencia

Ajustar el inconveniente de seguridad para utilizar el Webservice del Sistema de Seguimiento al Desarrollo Integral de la Primera Infancia – SSDIPI para registrar las niñas y niños desde el SIPI – RUPEI.



The screenshot shows the 'Registrar Niños' button highlighted in the top navigation bar. A blue arrow points from this button to the 'Registro de Niños' form. The form is divided into two main sections: 'Identificación Beneficiario' and 'Datos Básicos Beneficiario'. The 'Identificación Beneficiario' section includes fields for 'Tipo de Beneficiario', 'Tipo de Documento', 'Número de documento', 'Departamento de Expedición del Documento', 'Municipio de Expedición del Documento', and 'Fecha de Expedición Documento'. The 'Datos Básicos Beneficiario' section includes fields for 'Primer Nombre', 'Segundo Nombre', 'Primer Apellido', 'Segundo Apellido', 'Fecha de Nacimiento', and 'País de Nacimiento'. The 'Registro de Niños' form is also shown with tabs for 'DATOS BÁSICOS - BENEFICIARIO Y RESPONSABLE', 'DATOS DE LA MADRE Y PADRE', 'DATOS UDS', and 'GUARDAR'.

Comentarios por parte de los asistentes con respecto a la propuesta presentada:

2

Arturo Vargas: Actualmente el SIMAT presenta una restricción la cual impide que se inscriban para matrícula niños menores de 3 años. Se debe analizar la viabilidad de eliminar esta restricción a través de un comité técnico y así, se pueda realizar el ajuste solicitado.

Se requiere hacer una diferenciación entre niveles y grados, esto debido a que en el DUE existen niveles (primera infancia, preescolar, primaria, secundaria, básica y media) pero en SIMAT existen grados.

¿Se puede presentar duplicidad en la información registrada en el SIPI y en SIMAT? – No, ya que el SIPI registra información que no se cruza o no es igual a la información registrada en SIMAT.

Jaime Vizcaíno: El ajuste que se requiere es para que los colegios no oficiales que atienden niños de primera infancia los puedan registrar en el SIMAT.

Para la restricción en SIMAT que impide el registro de menores de 3 años se sugiere que la regla sea condicionada en el sentido de permitir el registro de esta población para establecimientos no oficiales

Juan Carlos Parra: Hay colegios privados que ofrecen el servicio de algunos grados de primera infancia pero estos grados no se incluyen en el contrato. Estos colegios reportan la matrícula privada y la matrícula de lo contratado.

Sandra Duarte: La restricción debe levantarse para los dos sectores, oficial y no oficial, ya que los colegios que tengan contratación privada van a sumar al total de matrícula oficial.



ACTA DE REUNIÓN

Código: PM-FT-01

Versión: 04

Rige a partir de su publicación en
el SIG

Charles Daza: Se solicita que el requerimiento este bien detallado, de igual manera se debe revisar con el equipo el costeo de las horas ya que no se tiene priorizado. Por el momento el contrato con el proveedor del software se tiene detenido, por lo cual se debe pasar este requerimiento en el menor tiempo posible para convenir con el proveedor la reconfiguración de las horas y así poder llevar a cabo el requerimiento.

Arturo Vargas: Consultando las constantes en el SIMAT que son las mismas que están en SINEB y la variable “menos 3” en grado, pertenece al grado primera infancia y si está creada, por ende, la OTSI debe validar si se requieren horas para cambiarle el nombre a ese grado y si el SINEB está configurado para que en el corte de matrícula pueda recibir la constante “menos 3”.

Sandra Duarte: Desde que se realiza el proceso de consolidación de matrícula, siempre aparece el grado “menos 3” pero actualmente hay 4 ETC (Cundinamarca, Bucaramanga, Guainía, Piedecuesta) que reportan niños matriculados en grado prejardín pero que son de grado “menos 3”. Se requiere de carácter urgente una gestión con estos registros para definir si pertenecen a prejardín o a grado menos 3, ya que generan un impacto en la consolidada.

Andrés Zambrano: SIMPADE – Sistema de Información para el Monitoreo, Prevención y Análisis de la Deserción Escolar:

1 Estudiantes Matriculados

*Cifras Preliminares

Trayectoria Escolar

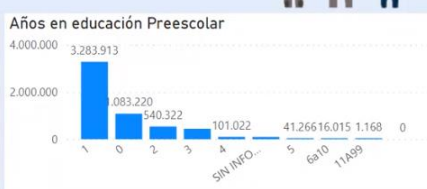
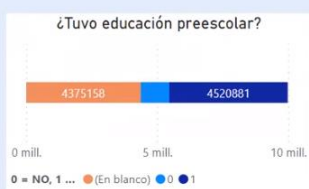

Retiros y Abandonos

¿Alguna vez se ha retirado del establecimiento educativo sin terminar?

¿Cuánto tiempo, en meses, estuvo por fuera del sistema educativo?

Abandonos temporales (año lectivo actual):

4,000 mil 3,796,364



ACTA DE REUNIÓN

Código: PM-FT-01

Versión: 04

Rige a partir de su publicación en
el SIG

Trazectoria escolar

¿Tuvo educación preescolar? ☒ SI ☐ NO

Años en educación preescolar:

¿Alguna vez se ha retirado del establecimiento educativo sin terminar el año escolar? ☐ SI ☒ NO

¿Cuánto tiempo, en **meses**, estuvo por fuera del sistema educativo?

Abandonos temporales (año lectivo actual):

Ha repetido años: ☐ SI ☒ NO

Número de veces que ha repetido años:

¿Está repitiendo el grado actual? ☐ SI ☒ NO

Antecedentes disciplinarios de la vida académica:

Asistencia promedio del año anterior:

¿Presenta alteraciones en el desarrollo o dificultades de aprendizaje diagnosticadas por un especialista? ☐ SI ☒ NO

¿Estuvo vinculado a una modalidad de educación inicial antes de ingresar a preescolar? ☒ SI ☐ NO

¿Cuál o cuáles asignaturas no está aprobando en el período 1?
Puede seleccionar varias opciones usando la combinación Ctrl + click del mouse

Ciencias naturales y educación ambiental
Ciencias sociales, historia, geografía, constitución política y democracia
Educación artística
Educación ética y en valores humanos
Educación física, recreación y deportes
Educación religiosa
Humanidades, lengua castellana e idiomas extranjeros
Matemáticas
Tecnología e informática

Archivo Inicio Insertar Modelado Ver Ayuda

Temas

Vista de página Ajustar al área

Diseño para móviles

Opciones de página

Filtros Marcadores Selección Analizador de Sincronización de rendimiento segmentaciones

Mostrar paneles

Población SIMAT Caracterizada en SIMI

5.606.430

0 9.981.588

56,17 %

Caracterización TRANSICIÓN

500 mil

0 mil

690.401 248.166

35,95 %

Caracterización PRIMARIA

4.000 mil

0 mil

4.138.115 2.279.532

55,09 %

Caracterización SECUNDARIA

2.000 mil

0 mil

3.241.974 2.025.686

64,64 %

Caracterización MEDIA

1.000 mil

0 mil

1.151.879 750.521

65,16 %

Se puede compartir esta base de datos a la Dirección de Primera Infancia como información complementaria.

Hernando Rodríguez: Con respecto al tema de los 42 registros de las 4 ETC que presentan una inconsistencia en el registro, en una mesa anterior se sugirió que estos registros debían ser reubicados o depurados o identificar con las ETC a que grado corresponden en realidad, ya que de acuerdo con la ley 115, el grado “primera infancia” no existe, los grados existentes son preescolar, prejardín, jardín y transición.



ACTA DE REUNIÓN

Código: PM-FT-01

Versión: 04

Rige a partir de su publicación en
el SIG

Anteriormente se había solicitado la inclusión de más grado pero esto no es posible ya que la Ley no lo permite. En este caso y debido a la Ley no sería posible.

Sandra Duarte: El grado “primera infancia” existe y está creado, cuando se realiza matrícula en este grado, dicha matrícula aparece en los anexos de consolidación de matrícula. Lo que se requiere es que este grado sea renombrado como “educación inicial” para que los colegios que están en el DUE, reportan pre jardín y jardín y tienen matriculados en educación inicial, la idea de crear en SIMAT el grado “menos 3” es para que se registre la información de manera correcta y se identifique la población real matriculada en educación inicial y los colegios que la ofrecen.

Nelly Velasco: Al darle la posibilidad a los colegios oficiales de realizar esta marcación se pueden generar errores que contribuyan a la asignación de presupuesto de manera equivocada. Se sugiere solo darle esta posibilidad de marcación de matrícula en grado menos 3 a los colegios no oficiales y brindar una buena capacitación a las ETC con respecto al nuevo grado para su correcta marcación.

Arturo Vargas: Como posible solución a la observación de Nelly, se puede habilitar en el DUE una opción con el fin de que la institución educativa que reporte educación inicial en su matrícula, solo a estas instituciones se les habilite en SIMAT la opción de registrar matrícula con grado menos 3.

Compromisos adquiridos (Revisión próxima reunión)

Compromiso	Fecha de límite de cumplimiento	Responsable
<p>La Dirección de Primera infancia presentará de manera formal a las subdirecciones de monitoreo y acceso el requerimiento que consiste en:</p> <ol style="list-style-type: none">1. Cambio de nombre de primera infancia por educación inicial para la variable -3 que ya existe.2. Creación de variable de caracterización servicio de educación inicial dentro de las opciones de caracterización del establecimiento educativo en el DUE.3. Ajustar la regla de validación de matrícula de menores de 3 años únicamente para los establecimientos que reporten matrícula de primera infancia en el DUE. <p>Para que luego llegue esta solicitud a la OTSI y se evalúe su desarrollo.</p>		Dirección de Primera Infancia

ACTA DE REUNIÓN

Código: PM-FT-01

Versión: 04

Rige a partir de su publicación en el SIG

Revisión de los 42 casos reportados por las 4 ETC mencionadas con el fin de dar solución a esta inconsistencia antes de que entre en ejecución la nueva variable -3.		Sandra Duarte – Hernando Rodríguez.

ESPACIO PARA FIRMAS - REUNIÓN VIRTUAL

Si la reunión es virtual, en este espacio inserte la imagen de la lista de asistencia.

Hora de finalización	Nombres y Apellidos	Dependencia	Cargo	Correo electrónico2
3/2/22 15:35:15	Isabel Sánchez	Subdirección de Acceso	Profesional Especializado	isanchez@mineducacion.gov.co
3/2/22 15:35:49	Juan Carlos Parra Niño	Subdirección de Acceso	Coordinador Equipo Contratación del Servicio Educativo	jparra@mineducacion.gov.co
3/2/22 15:37:55	Charles Daza	Dirección de Cobertura	Contratista	cdaza@mineducacion.gov.co
3/2/22 15:46:32	Paola Andrea Llanos Pineda	Subdirección de Fortalecimiento Institucional	Contratista	pllanos@mineducacion.gov.co
3/2/22 16:00:12	Sandra Milena Duarte Alape	Oficina Asesora de Planeación y Finanzas	Contratista	saduarte@mineducacion.gov.co
3/2/22 16:05:50	ANDRES ZAMBRANO	PERMANENCIA	PROF ESPECIALIZADO	azambrano@mineducacion.gov.co
3/2/22 16:05:56	Nelson Quijano Ramos	Sub. Acceso	profesional	nquijano@mineducacion.gov.co
3/2/22 16:06:06	Jaime Rafael Vizcaino Pulido	Dirección de Primera Infancia	Director	jvzcai@mineducacion.gov.co
3/2/22 16:06:15	JOSE OMAR CASTAÑO LEON	DIRECCION DE COBERTURA Y EQUITAD	CONTRATISTA	jcastanol@mineducacion.gov.co
3/2/22 16:06:34	Rosa Nidia Alvarez Bautista	Subdirección de Acceso	Profesional	ralvarez@mineducacion.gov.co
3/2/22 16:06:50	Hernando Rodríguez	Sub de Acceso	Profesional a	hrodriguez@mineducacion.gov.co
3/2/22 16:08:13	Johanna Marin Quintero	Subdirección de Cobertura de Primera Infancia	Contratista	jmarinq@mineducacion.gov.co
3/2/22 16:12:32	Jorge Andrés Rodríguez Parra	Oficina Asesora de Planeación	Asesor de planeación	jrodriguez@alimentosparaaprender.gov.co
3/2/22 16:21:06	Carolina Muñoz Rendon	Subdirección de Monitoreo y Control	Contratista	camunoz@mineducacion.gov.co
3/2/22 16:25:40	Maira Yadira Orjuela Trujillo	Oapf	Contratista	Morjuela@mineducacion.gov.co

Ver grabación de la reunión en el siguiente enlace: (Si aplica) https://mineducaciongovco-my.sharepoint.com/personal/dmayorga_mineducacion_gov_co/_layouts/15/onedrive.aspx?id=%2Fpersonal%2Fdmayorga%5Fmineducacion%5Fgov%5Fco%2FDocuments%2FGrabaciones%2FM

ESPACIO PARA FIRMAS

Si la reunión es presencial, diligencie los espacios para las firmas.

Servidor		Servidor	
Dependencia/ Entidad		Dependencia/ Entidad	
Servidor		Servidor	

ACTA DE REUNIÓN

Código: PM-FT-01
 Versión: 04
 Rige a partir de su publicación en el SIG

Dependencia/ Entidad		Dependencia/ Entidad	
Servidor		Servidor	
Dependencia/ Entidad		Dependencia/ Entidad	